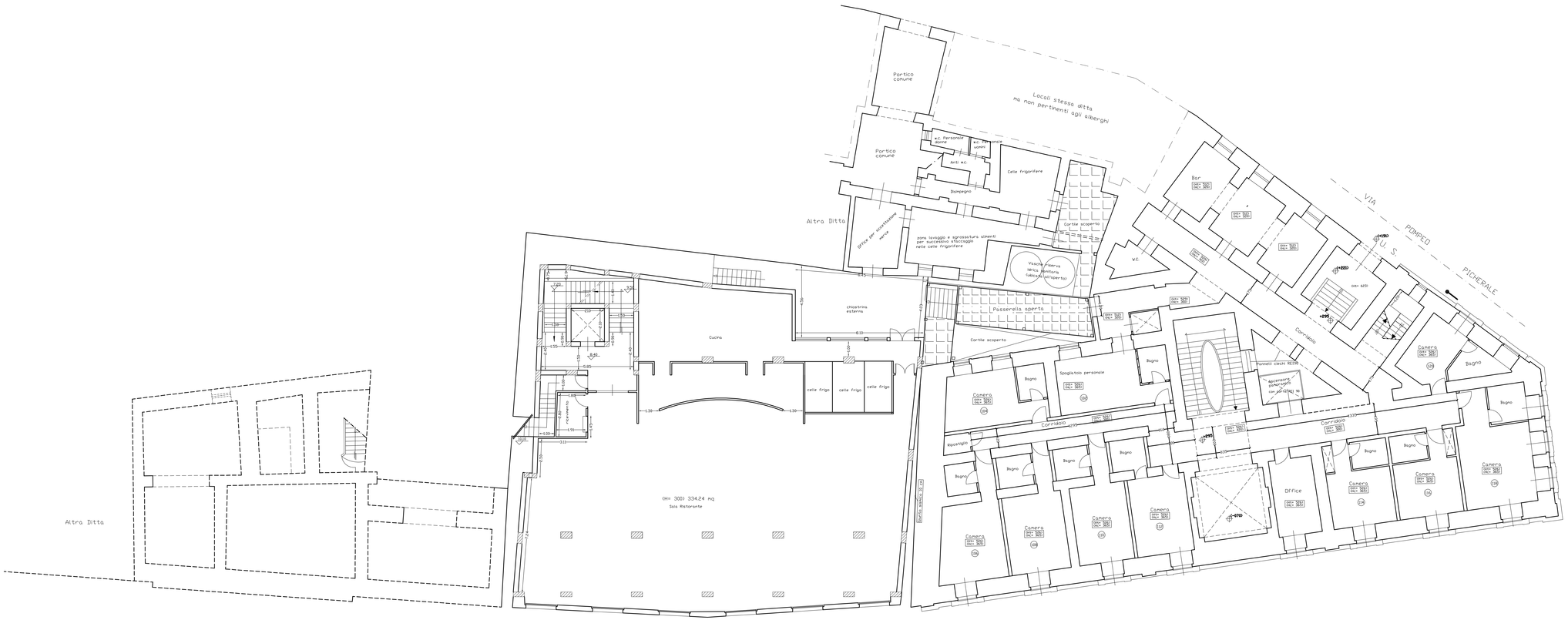

Oggetto:

PROGETTO DI RISTRUTTURAZIONE E RESTAURO HOTEL MIRAMARE E DES ETRANGERS.

(CONCESSIONE EDILIZIA N° 18/00)

– PIANO INTERMEDIO –

Il Committente

FREMES S.r.l.

Tavola: 4

Siracusa, lì _____

Progettista e Direttore dei Lavori

Ing. Giuseppe GENNARO

Studio d'ingegneria